

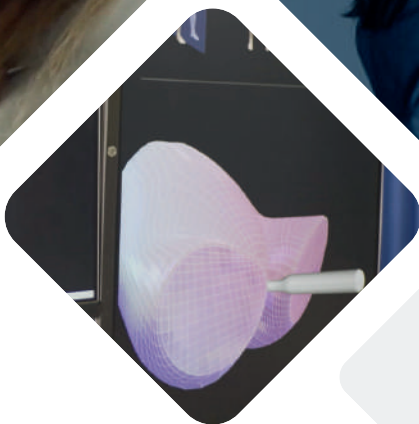

twin
medical



ScanTrainer®

Simulateur d'échographie
endovaginale et
transabdominale

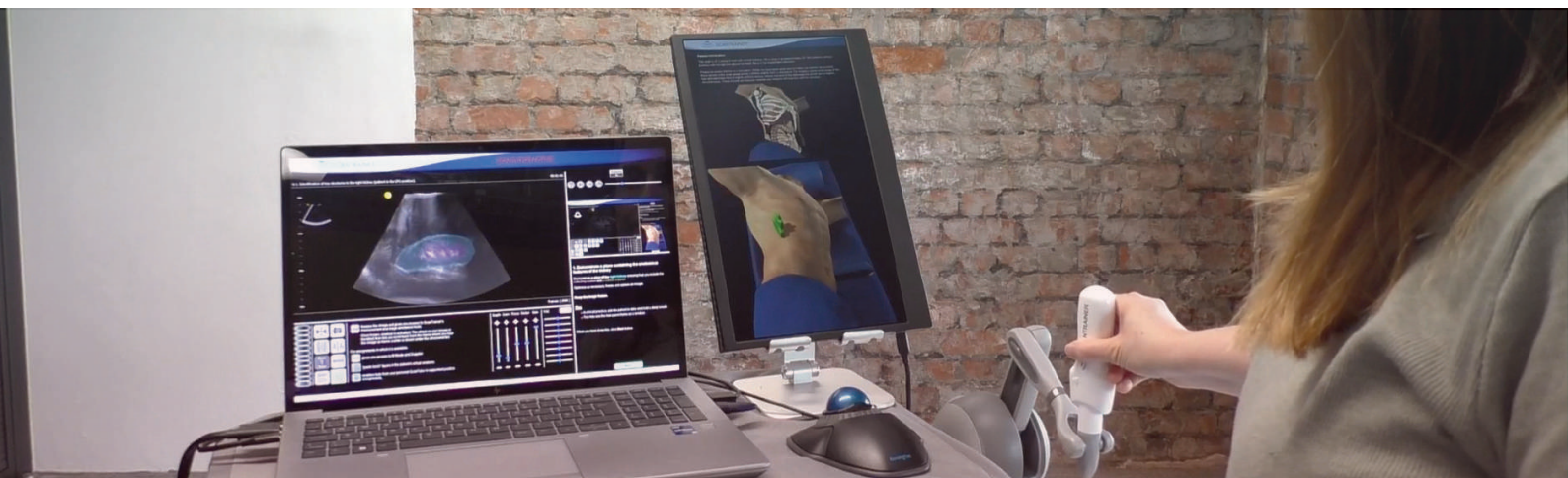

CARACTÉRISTIQUES

SIMULATEUR RÉALISTE ET COMPLET

- Technologie haptique associée à des patients virtuels présentant des repères réalistes pour reproduire de multiples morphologies, remplaçant ainsi le besoin de posséder plusieurs mannequins.
- Plus de 1 000 examens de patients réels couvrant plusieurs spécialités.

OUTIL PÉDAGOGIQUE PERSONNALISABLE

- Un parcours étape par étape : de la manipulation de la sonde aux compétences avancées.
- Personnalisation des programmes de formation grâce à des modules polyvalents.
- LMS : suivi des performances permettant de surveiller les progrès grâce aux évaluations et aux rapports générés.
- ScanTutor : feedback instantané pour aider les apprenants à acquérir les images, reconnaître les structures et effectuer des mesures correctement, reproduisant l'expérience d'un apprentissage avec un expert à ses côtés.

ScanTrainer® est une solution complète de formation à l'échographie conçue pour développer les compétences essentielles en obstétrique, gynécologie, médecine générale et médecine d'urgence.

1 SIMULATEUR, PLUSIEURS CONFIGURATIONS



SCANTRAINER PROFESSIONAL

Programme complet et personnalisable, ergonomie d'examen ultra-réaliste.



SCANTRAINER COMPACT

Système de bureau plus compact, dispositif haptique interchangeable.



ENDOMETRIOSIS PLUS

Formation approfondie en échographie transvaginale et endométriose.



MED SCHOOL SIMULATOR

Enseignement des compétences fondamentales, modules évolutifs.

MODULES

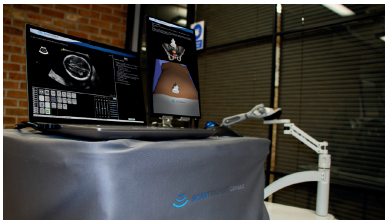

ÉCHOGRAPHIE TRANSABDOMINALE (TAS)

Ce programme couvre la manipulation de base de la sonde jusqu'aux compétences diagnostiques avancées, avec des modules couvrant l'obstétrique, la gynécologie et la médecine générale.



ÉCHOGRAPHIE ENDOVAGINALE (TVS)

Ce programme couvre le maniement de la sonde et l'analyse d'image, avec des modules englobant l'obstétrique et la gynécologie.

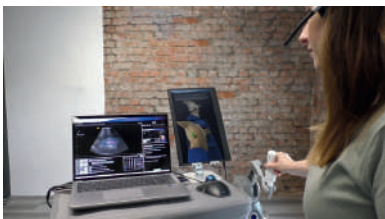

OBSTÉTRIQUE AVANCÉE

Ce programme inclut des modules sur la présentation fœtale, la localisation placentaire, ainsi que le Doppler spectral et couleur.

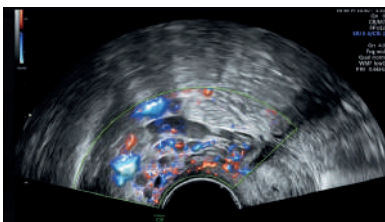

MODULE ENDOMÉTRIOSE

Ce module est dédié au diagnostic de l'endométriose pour répondre au besoin critique d'une meilleure formation et d'une meilleure prise en charge des patientes. Il comprend 23 cas cliniques.



SCANTRAINER EXAMINE

Possibilité de connecter le ScanTrainer® au cloud pour le suivi de l'apprentissage à distance et l'accès à une base de données de cas.

TÉMOIGNAGE



Disposer du ScanTrainer® rend l'expérience d'examen très réaliste. Les mouvements du bras et le retour haptique sont très fidèles à la réalité, non seulement pour l'échographie abdominale, mais aussi pour l'échographie endovaginale. C'est un outil très efficace pour l'apprentissage de ces compétences.



Rose McCalla-Henry •

Directrice de programme, Pallavi Patel College of Health Care Sciences, Nova Southeastern University





win
medical

“JAMAIS LA PREMIÈRE FOIS SUR LE PATIENT”

Twin Medical est une entreprise française créée en 2012 avec l'idée que l'enseignement en santé devait bénéficier des nouvelles technologies de simulation pour former nos futurs médecins, chirurgiens ou infirmiers.

Les outils pédagogiques que nous proposons sont disruptifs, leurs bénéfices sont scientifiquement prouvés et ils accompagnent les professionnels de santé dans leurs courbes d'apprentissage depuis les compétences

fondamentales (formation initiale) jusqu'aux gestes et situations les plus complexes (formation continue).

Au-delà des qualités uniques de nos simulateurs et mannequins, la force de Twin Medical réside dans l'obsession de son équipe à apporter l'expertise, la formation et l'accompagnement attendus par ses utilisateurs. Votre objectif est notre mission : délivrer le meilleur et le plus sûr des soins à votre patient.



Twin Medical
21 rue Paul Pousset
49130 Les Ponts-de-Cé
02.41.05.82.91

Retrouvez-nous sur LinkedIn 

twin-medical.com
info@twin-medical.com