



Twin
medical



**COSMETIC
INJECTIONS TRAINER**

Simulateur d'injections
cosmétiques



CARACTÉRISTIQUES

RÉALISME ANATOMIQUE ET MORPHOLOGIQUE

- Taille réelle : reproduit fidèlement la tête et le visage humain avec une peau présentant des signes de vieillissement.
- Repères palpables : anatomie faciale détaillée permettant d'identifier au toucher les zones clés (front, orbites, nez, os zygomatiques, lèvres, mâchoire inférieure et menton).

SPÉCIALISATION EN MÉDECINE ESTHÉTIQUE

- Spécialement développé pour maîtriser l'administration de toxine botulique, de produits de comblement (fillers) et de mésothérapie.
- Développement de la mémoire musculaire permettant à l'apprenant d'affiner son retour haptique et de sécuriser son geste.

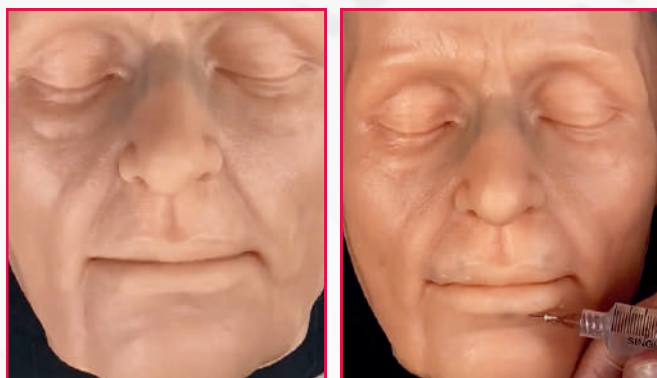

Avant

Après

Le **Cosmetic Injections Trainer** est un simulateur facial à taille réelle dédié à la formation en médecine esthétique. Grâce à ses repères anatomiques précis et sa texture de peau mature, il permet de s'entraîner de manière réaliste à l'injection de toxine botulique et d'autres produits de soin.

DEUX NIVEAUX DE FORMATION



- **BE.BEAUTY.02078**
Entraînement sans liquide conçu pour l'initiation permettant de pratiquer les règles d'asepsie, le bon positionnement des mains, la profondeur de piqure, le repérage osseux à l'aiguille, les techniques d'insertion.

- **BE.BEAUTY.02510**
Entraînement avec injection de liquides destiné au perfectionnement de la technique. Possibilité d'injecter de l'eau distillée ou des simulateurs de produits pharmacologiques.



“JAMAIS LA PREMIÈRE FOIS SUR LE PATIENT”

Twin Medical est une entreprise française créée en 2012 avec l'idée que l'enseignement en santé devait bénéficier des nouvelles technologies de simulation pour former nos futurs médecins, chirurgiens ou infirmiers.

Les outils pédagogiques que nous proposons sont disruptifs, leurs bénéfices sont scientifiquement prouvés et ils accompagnent les professionnels de santé dans leurs courbes d'apprentissage depuis les compétences

fondamentales (formation initiale) jusqu'aux gestes et situations les plus complexes (formation continue).

Au-delà des qualités uniques de nos simulateurs et mannequins, la force de Twin Medical réside dans l'obsession de son équipe à apporter l'expertise, la formation et l'accompagnement attendus par ses utilisateurs. Votre objectif est notre mission : délivrer le meilleur et le plus sûr des soins à votre patient.



Twin Medical
21 rue Paul Pousset
49130 Les Ponts-de-Cé
02.41.05.82.91

Retrouvez-nous sur LinkedIn 

twin-medical.com
info@twin-medical.com